

Emneoversigt

NYHED

18. marts 2025

Europæisk samarbejde om afprøvning af demenstests

Forskere fra seks vesteuropæiske lande, herunder Danmark, har afprøvet udredningsværktøjerne Brief Assessment of Impaired Cognition (BASIC) og BASIC Questionnaire (BASIC-Q)...

NYHED

09. februar 2024

Udredningsværktøj for demens afprøvet i almen praksis

Et kort spørgeskema med spørgsmål til patient og pårørende har vist sig velegnet til at skelne mellem patienter med og...

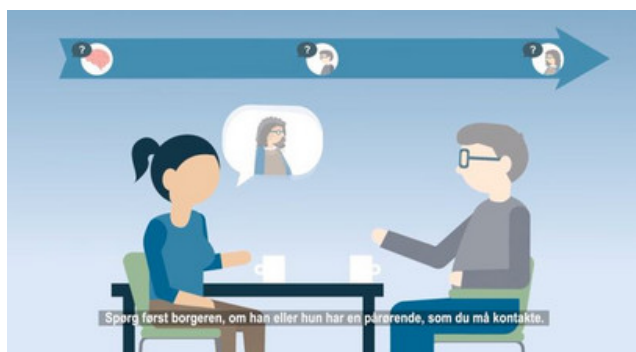

Den kognitive test BASIC-Q

13. november 2023

Varighed: 05:25



Den kognitive test BASIC

13. november 2023

Varighed: 05:45

NYHED

03. oktober 2023

Kan kognitiv testning af ældre personer foregå online?

De senere år er der udviklet utallige metoder til kognitiv testning af ældre via internettet med henblik på afdækning af...

NYHED

25. maj 2023

Nemmere at tale om mistanke om demens

Demens har mange udtryk, og nogle gange kan det være svært selv for sundhedsfaglige at vurdere, hvornår det er tid...

NYHED

15. september 2021

Spørg pårørende ved demensmistanke

ARTIKEL

Tværkulturelle kognitive tests

Klinisk vurdering af personer med demens fra etniske minoriteter kræver de rigtige redskaber. I Danmark findes der tre tilgængelige testredskaber...

Spørgeskemaer målrettet pårørende har omtrent samme diagnostiske præcision som kort kognitiv testning af patient ved mistanke om demens. Det mest...

ARTIKEL

Korte kognitive test

Formålet med at anvende en kort kognitiv test er at opnå en ensartet, systematisk og forholdsvis objektiv dokumentation for det...

ARTIKEL

Severe Impairment Battery (SIB)