

NYHED

09. februar 2024

## Udredningsværktøj for demens afprøvet i almen praksis

Et kort spørgeskema med spørgsmål til patient og pårørende har vist sig velegnet til at skelne mellem patienter med og...

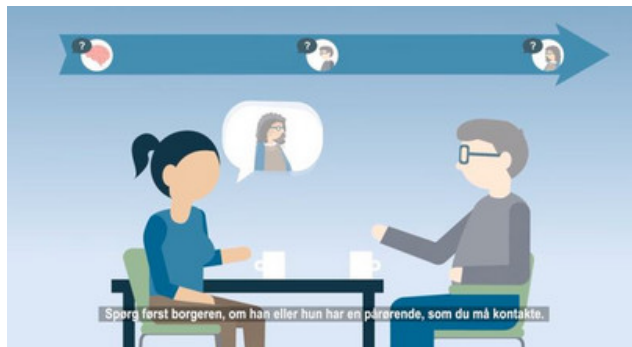

Varighed: 05:25



Varighed: 05:45

NYHED

03. oktober 2023

## Kan kognitiv testning af ældre personer foregå online?

De senere år er der udviklet utallige metoder til kognitiv testning af ældre via internettet med henblik på afdækning af...

NYHED

25. maj 2023

## Nemmere at tale om mistanke om demens

Demens har mange udtryk, og nogle gange kan det være svært selv for sundhedsfaglige at vurdere, hvornår det er tid...

NYHED

15. september 2021

## Spørg pårørende ved demensmistanke

Spørgeskemaer målrettet pårørende har omtrent samme diagnostiske præcision som kort kognitiv testning af patient ved mistanke om demens. Det mest...

ARTIKEL

## Tværkulturelle kognitive tests

Klinisk vurdering af personer med demens fra etniske minoriteter kræver de rigtige redskaber. I Danmark findes der tre tilgængelige testredskaber...

ARTIKEL

## Korte kognitive test

Formålet med at anvende en kort kognitiv test er at opnå en ensartet, systematisk og forholdsvis objektiv dokumentation for det...



ARTIKEL

## Severe Impairment Battery (SIB)

ARTIKEL

## Multicultural Cognitive Examination (MCE)